



ACADEMIA ARGENTINA DE ARTES Y OFICIOS



ACTIVOS B - C

Queda hecho el depósito que marca la Ley 11.723 de Propiedad Intelectual. Prohibida la reproducción total o parcial de este material y del material audiovisual (videos) por cualquier medio o método, sin autorización previa de los autores.

B

BACKUCHOL



- **ACCION PRINCIPAL**, ES UN INGREDIENTE COSMETICO NATURAL, REEMPLAZA AL RETINOL
- ES ANTIOXIDANTE
- ANTIINFLAMATORIO , CALMANTE
- UNIFICA EL TONO, APORTA BRILLO Y LUMINOSIDAD
- ESTIMULA LA PRODUCCION DE COLAGENO
- **USOS INDICADOS**...: TRATAMIENTOS ANTIAGE, MANCHAS , IDEAL PARA PIELES SENSIBLES
- **CONTRAINDICACIONES** . ES BIEN TOLERADO
- **SUGUERENCIAS** . COMBINAR CON NIACINAMIDA, RETINOL

BISABOLOL



- **ACCION PRINCIPAL** . ES UN POTENTE ANTIOXIDANTE, TIENE PROPIEDADES ANTIINFLAMATORIAS Y CALAMANTES , MEJORA LOS SIGNOS DE ENVEJECIMIENTO Y REGENERACION CELULAR, ACELERA LA CICATRIZACION , INHIBIDOR DE LA MELANINA , ES EL COMPONENTE PRINCIPAL DE LA MANZANILLA
- **USOS** EN TRATAMIENTOS ANTIAGE Y PIGMENTACIONES
- **CONTRAINDICACIONES** . NO POSEE
- **SUGUERENCIAS**: COMBINAR CON NIACINAMIDA, VIT C

BROMELINA



- **ACCION PRINCIPAL** :desprende células muertas por acción enzimática atenuar manchas de la piel , mejora las cicatrices ,controla el acné
- **USOS SUGUERIDOS** :tratamientos de hiperpigmentaciones, secuelas de acné , como peling enzimático
- **INDICACIONES** : para todo tipo de piel , se puede usar todo el año, para combinar con otros tipos de peling
- **CONTRAINDICACIONES** :no posee
- **SINERGIAS** :con peling mecánico, químico , activos despigmentantes , hidratantes

BENZALCONEO

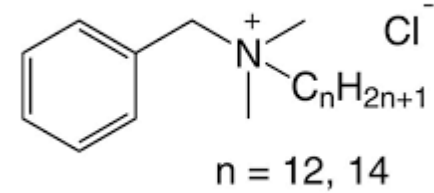

- **ACCION PRINCIPAL.:** desinfectante, antibacterial ,
inhibe el crecimiento de microorganismos
- **USOS:** conservacion de productos , limpieza de
superficies, y piel
- **INDICACIONES :** sobre la piel usar concentración del
2%
- **CONTRAINDICACIONES:** cuidar el contacto con ojos y
mucosas , puro puede generar quemadura química
- **SINERGIAS:** no mezclar con otros productos

BARDANA

- **ACCION PRINCIPAL:** purificar y desinflamar la piel y propiedades antibacterianas de depurativas , seborregulador
- **USOS E INDICACIONES:** tratamientos para el acné , piel grasa, reducción de eccemas ,soriasis , cicatrización , caída de cabello
- **CONTRAINDICACIONES :** embarazo y lactancia
- **SINERGIAS :** niacinamida



BENTONITA

- **ACCION PRINCIPAL** :absorbe el exceso de sebo , toxinas e impurezas de la piel , rico contenido mineral
- **USOS E INDICACIONES** :mascarillas para piel grasa, acné
- **CONTRAINDICACIONES** :piel seca o sensibles
- **SINERGIAS** : activos secativos y sebo reguladores



BIOTINA

- **ACCION PRINCIPAL** :mantenimiento y salud capilar, reduce la descamación de la piel , conocida como vitamina B 7 o vitamina H
- **USOS E INDICACIONES** : lociones y ampollas para recuperación capilar , fortalece y engrosa el cabello
- **CONTRAINDICACIONES** :alergias
- **SINERGIAS** : cola de caballo, queratina, ortiga



BIOASUFRE

- **ACCION PRINCIPAL** : seborregulador, antiséptico, antibacterial
- **USOS E INDICACIONES** : tratamiento de piel grasa o con acné , tratamientos capilares
- **CONTRAINDICACIONES** : piel seca, uso prolongado
- **SINERGIAS** : ortiga, niacinamida



C

CAFEINA

- **ACCION PRINCIPAL** : antioxidante, anticelulítico, vasoconstrictor , antiinflamatorio , estimula el crecimiento del cabello , protege la piel de radicales libres y del foto envejecimiento causado por UV, para tratar bolsas y ojeras
- **USOS E INDICACIONES** : tratamientos antiage y antioxidantes , tratamiento reductor y celulítico
- **CONTRAINDICACIONES** :piel sensible, acné
- **SINERGIAS** :centella, cola de caballo



CELULAS MADRE

- **ACCION PRINCIPAL** :gran capacidad regenerativa y antioxidante , mejora elasticidad y textura de la piel, cicatrices , unificar el tono, brillo , luminosidad
- **USO E INDICACIONES** :tratamientos antiage, rejuvenecimiento , post extracciones, acné
- **CONTRAINDICACIONES** : de origen vegetal no posee riesgos
- **SINERGIA** : colágeno, elastina, hialuronico

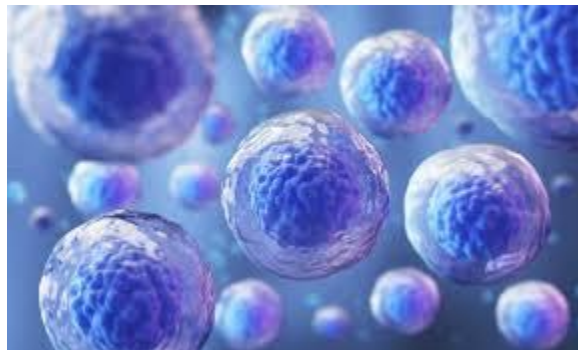

CERAMIDAS

- **ACCION PRINCIPAL** :hidratar, humectar , reforzar la barrera cutánea, reparar la piel, calmar irritaciones
- **USO E INDICACIONES** :para todo tipo de piel ,tratamientos para piel seca, impide la perdida de agua y atrae moléculas de agua hacia la piel, combate la sequedad y la flacidez, para pieles con eccema, psoriasis , rosácea
- **CONTRAINDICACIONES** : no posee
- **SINERGIA** : colágeno, elastina,

CALENDULA

- **ACCION PRINCIPAL** : es un extracto botánico con propiedades cicatrizantes y calmantes .Hidratante, regenerador y antioxidante, antiinflamatoria
- **USOS E INDICACIONES** : eccemas, psoriasis, dermatitis, piel sensible , eritema, picor, ardor , piel seca
- **CONTRAINDICACIONES** : embarazo y lactancia
- **SINERGIAS** : malva, manzanilla, tilo, pepino



CAOLIN

- **ACCION PRINCIPAL** :absorbe exceso de sebo, limpia los poros , desintoxica la piel, promueve la renovación celular, mejora manchas y secuelas de acné
- **USOS E INDICACIONES** :todo tipo de piel , especial para piles grasas y con acné
- **CONTRAINDICACIONES** :pieles secas , heridas
- **SINERGIA** : sebo reguladores , colágeno , elastina, hialuronico



CASTAÑA DE INDIA

- **ACCION PRINCIPAL**: mejora la circulación sanguínea , reduce edemas , antioxidante, astringente , alivia la inflamación y a controlar la producción de sebo , celulitis, varices, edemas
- **USOS E INDICACIONES** :controla el acné , ayuda a controlar el edema en bolsas y ojeras
- **CONTRAINDICACIONES** :embarazo y lactancia , anti coagulados
- **SINERGIA**: cola de caballo, centella asiática , ortiga



CENTELLA ASIÁTICA

- **ACCION PRINCIPAL**: propiedades regeneradoras, antiinflamatorias, antioxidantes y cicatrizante
- **USO E INDICACIONES** :para calmar pieles sensibles , acné , hidratación, aporta elasticidad , reduce estrías, estimulación del colágeno en tratamientos antiage
- **CONTRAINDICACIONES** : no posee
- **SINERGIA**: cola de caballo, castaña de india, caléndula



COLA DE CABALLO

- **ACCION PRINCIPAL** : propiedades cicatrizantes , antiinflamatorias ,astringentes , regenera el colágeno , mejora firmeza y elasticidad, recuperación capilar
- **USO E INDICACIONES** :tratamientos antiage, rejuvenecimiento, piel con acné, mejora elasticidad y firmeza , reduce bolsas y ojeras, reduce celulitis y retención de líquidos
- **CONTRAINDICACIONES** : enfermedades renales , embarazo, lactancia , diabetes
- **SINERGIA** : centella, castaño de india



COENZIMA Q10

- **ACCION PRINCIPAL** :antioxidante , protege la piel del daño oxidativo y de radicales libres, reduce el envejecimiento , arrugas y manchas . Mejora la hidratación , aumenta la firmeza
- **USO E INDICACIONES** :piel envejecida, con manchas, deshidratada , para todo tipo de piel
- **CONTRAINDICACIONES** : no posee
- **SINERGIA** : hidratantes y antiage

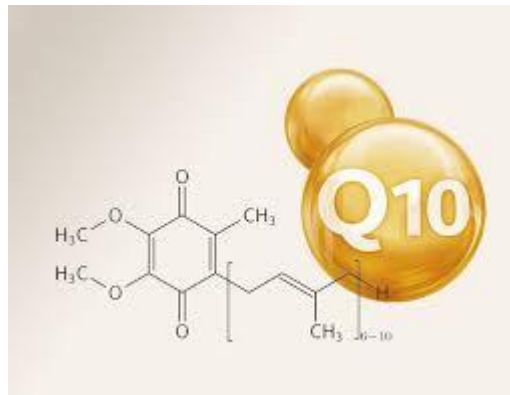

COLAGENO

- **ACCION PRINCIPAL** : mejora la hidratación, firmeza y elasticidad de la piel, reduce arrugas ,previene y retrasa el envejecimiento , regenera los tejidos , retiene la humedad, fortalece el cabello , atenúa estrías
- **USO E INDICACIONES** : tratamientos antiage , rejuvenecimiento facial, estrías , piel seca
- **CONTRAINDICACIONES** : piel herida, embarazo y lactancia
- **SINERGIA** : elastina, hialuronico, aloe vera





Muchas gracias por formar parte de nuestro club de socias vip



ALMA MÁTER

Academia Argentina de Artes y Oficios.